

# CURSOS DE FORMACIÓN

## SECTOR TRANSITARIO

AVANZANDO EN LA TRANSFORMACIÓN DIGITAL LOGÍSTICA

**a**  
EDICIÓN



## INTRODUCCIÓN

Avanzamos en la transformación digital logística en esta sexta edición, un curso ya consolidado dentro del mercado de la formación transitaria. Este curso está dirigido a aquellos jóvenes que quieran desarrollar su carrera profesional en la Gestión de la Logística Integral, uno de los sectores con mayor proyección de futuro.

Dentro del curso usaremos herramientas digitales reales que son empleadas en la actividad operativa transitaria. Bajo una metodología de enseñanza presencial basada en el estudio de casos reales de empresas líderes de ámbito nacional e internacional, e impartida por profesionales de reconocido prestigio y experiencia.

El objetivo de nuestro programa formativo es impulsar la trayectoria profesional de los más jóvenes a la vez que conocen las oportunidades del sector.



## OBJETIVOS

En este curso apostamos por la búsqueda del talento aplicado al comercio internacional, y por la adquisición de todas las habilidades prácticas necesarias para su desarrollo. Por eso, damos una visión conjunta de la actividad del Sector Transitario en el proceso del comercio internacional sistematizando, de una forma clara y sencilla, los principales documentos que intervienen en cada fase de su actividad.

Esta acción formativa busca enseñar desde un punto de vista práctico y aportar una experiencia real en el proceso de trabajo del sector transitario.



# PROGRAMA MARÍTIMO

## Introducción

- *Importancia del transporte marítimo.*
- *Ventajas del transporte marítimo (económicas/medioambientales).*
- *Modalidades en el transporte marítimo.*
- *Condiciones de embarque.*

## Marco legal en el transporte marítimo

- *Convenios marítimos.*
- *Derecho marítimo.*
- *Incoterms 2020.*

## Agentes y operadores en el transporte marítimo

- *Armador.*
- *El agente general.*
- *Agencias marítimas.*
- *Agente de carga internacional / Transitario.*
- *Empresa de estiba y desestiba.*
- *El Shipper / Consignee / Notify Party.*
- *El agente de aduanas.*

## Documentos

- *Documentación Comercial.*
- *Documentos Carta de Crédito.*
- *Documentos Seguro.*
- *Documentos del transporte (BL y HBL).*
- *Documentos de mercancías peligrosas.*



# PROGRAMA AÉREO

## Introducción

### Transporte Aéreo

- Características del transporte aéreo
- Modalidades de transporte aéreo.
- Los servicios del transporte aéreo.
- Las tarifas aéreas.

### Marco jurídico y convenios internacionales

- IATA.
- Agente de Carga IATA - Arquitecto del transporte
- Figuras que intervienen en el desarrollo del transporte aéreo
- TACT - Reglamentaciones aéreas
- Agente Acreditado (RA) - Operador Económico Autorizado (OEA)
- INCOTERMS, aplicaciones en el transporte aéreo

### Función, adecuación y naturaleza del embalaje al medio de transporte

- Normativas aplicables para los embalajes, en especial los embalajes empleando madera
- Aplicación PNS
- Documentación necesaria para el transporte aéreo (AWB-M-HAWB, E-AWB etc.)
- Aceptación de la mercancía para el transporte aéreo
- Tipos de aviones, limitaciones PAX - CAO - Unidades de Carga (ULD, AKH, etc.)



# PROGRAMA TERRESTRE

## Introducción

### Marco legal

- LOTT
- CMR

### Agentes que intervienen

- Cargador
- Transportista
- Receptor
- Agencia

### Vehículos

- Tráilers
- Camión remolque
- Camión box
- Plataforma
- Cisterna

### Mercancías

- Mercancía Seca
- Mercancía Perecedera
- Acuerdo de Transporte de Mercancías Peligrosas (A.D.R.)

## Embalajes

- Palet
- Caja
- Atados
- Jaulas
- Big бага

## Servicios

- Convencional
- Express
- Paquetería
- Multimodal
- Prenda colgada

## Documentos

- Carta de porte
- Aduanera
- Comercial

## Canarias

- Convencional
- Express
- Paquetería
- Multimodal
- Prenda colgada

## Caso práctico

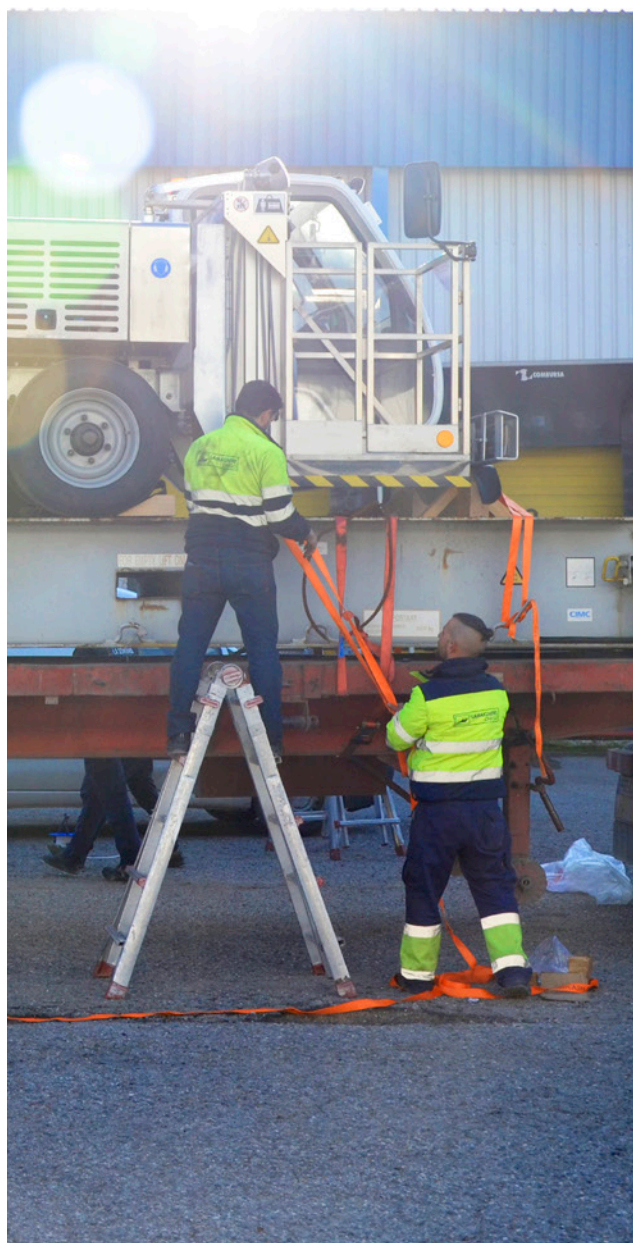

# PROGRAMA TRÁMITES ADUANEROS

## Antecedentes

- Territorio de aplicación
- Normativa básica
- Política comercial
- Operador Económico Aduanero (OEA)
- La Aduana electrónica
- Portal de Aduanas de la AEAT, Registro electrónico y Sede electrónica
- Los sistemas de identificación y autenticación de los procedimientos aduaneros electrónicos

## Origen De Mercancías

- Origen preferencial
- Origen no preferencial

## Valor De Aduanas

- Introducción
- Método principal. Valor de transacción
- Métodos secundarios

## Procedimiento De Despacho Aduanero

- Entrada de las mercancías en el territorio de la UE
- Depósito temporal de mercancías
- Despacho a libre práctica
- Deuda y garantías aduaneras
- Salida a las mercancías de la UE
- Procedimiento de exportación

## Regímenes Especiales

- Perfeccionamiento (activo y pasivo)
- Depósito (aduaneros y zona franca)
- Destinos especiales (importación temporal y destino final)
- Tránsito
- Casos prácticos

## Procedimientos Aduaneros Electrónicos

- Notificaciones electrónicas
- Pago telemático de impuesto
- Procedimientos de revisión
- Servicios de información y asistencia

## Controles para Aduaneros

- La aplicación de los Certificados de calidad y los protocolos de seguridad alimentaria
- Certificados de exportación, intracomunitario y con terceros países
- El control del SOIVRE, Convenio CITES y otros controles para aduaneros



## METODOLOGÍA

Las sesiones serán impartidas por profesionales acreditados de las diversas materias y directores de Lamaignere que compartirán sus experiencias diarias en cada una de las aéreas con el alumnado. Se combinará la transmisión de conocimientos con la realización de prácticas reales a través de nuestras herramientas digitales que permitan una aplicación inmediata de los conocimientos adquiridos.

Se visitará, además, el espacio real de trabajo de alguna de las ramas para poder conocer de primera mano la labor que se desempeña diariamente a fin de que la transmisión de conocimientos y experiencias de los alumnos aumente.



## CLAUSTRO DOCENTE



**JOSÉ ANTONIO  
DEL POZO**

Director de Aduanas  
Lamaignere



**JUAN CARLOS  
GARCÍA**

Director de Proy. Aéreos  
Lamaignere



**ELOY  
MARTÍN**

Director de Proy. Marítimos  
Lamaignere



**JOSÉ LUÍS  
ALCO CER**

Resp. Logística y Almacenaje  
Lamaignere Sevilla



**RAÚL  
FERNÁNDEZ**

Coord. de Proy. Marítimos  
Lamaignere

## MASTERCLASS



### COMERCIO EXTERIOR

PRESENCIAL

En esta masterclass impartida por D. José Álvarez Calderón; Director Territorial de Comercio y Delegado del ICEX en Andalucía, se explica cuál es la misión de determinados entes públicos a la hora de promover la internacionalización de las empresas españolas y la promoción de la inversión extranjera.

IMPARTE



**JOSÉ  
ÁLVAREZ CALDERÓN**

Director Territorial  
de Comercio de Sevilla - ICEX

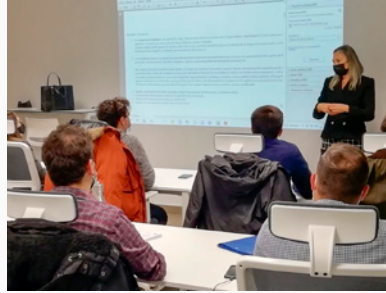

### ASESORAMIENTO JURÍDICO EN EL SECTOR TRANSITARIO

PRESENCIAL

En esta masterclass impartida por Dña. María Dolores Cuesta Castro; Directora del Dpto. Formación del despacho de abogados Silva Valdes, se comenta qué regulación internacional, leyes y normativas se deben tener en cuenta de cara a la puesta en práctica de operaciones de compra-venta de mercancías en el exterior y qué buenas prácticas se deben adoptar por parte de los transitarios.

IMPARTE



**MARÍA DOLORES  
CUESTA CASTRO**

Directora Dto. Formación del prestigioso  
despacho de abogados Silva Valdés



### COMERCIO INTERNACIONAL

PRESENCIAL

En esta masterclass impartida por D. Antonio Herrero Villegas; Director de Mercados Internacionales y División Aeronáutica de Lamaignere, se desarrollan conceptos importantes como son la exportación, importación, cómo se desarrollan las estrategias en las compañías del sector y aspectos a considerar como conocimiento de mercados, barreras de entrada o la globalización.

IMPARTE



**ANTONIO  
HERRERO VILLEGAS**

Director de Mercados Internacional  
y División Aeronáutica de Lamaignere



## VISITAS REALIZADAS



SOIVRE



Almacén de la Z.A.L.



Puerto de Sevilla



Aduana de Sevilla



Aeropuerto Sevilla



Puerto de Sevilla



Almacén de la Z.A.L.

## ANTIGUOS ALUMNOS



### BEATRIZ PORRAS

Lurson Deco

*Este curso de la Fundación Laignere es el complemento perfecto y marca totalmente la diferencia, pues los profesionales que lo llevan a cabo comparten contigo toda su experiencia y te permite descubrir matices de la realidad del día a día que los libros no pueden aportar.*

*Este curso ha supuesto una gran ayuda y un fuerte impulso para mi desarrollo profesional en este sector. Actualmente estoy trabajando de Responsable de Importación en Lurson Deco.*

**Alumna de la 4ª Edición del Curso Transitario**

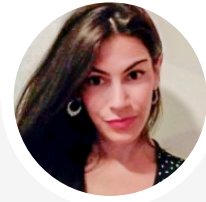

### ANA BELÉN GÓMEZ

East Europe

*La formación adquirida en el Curso de Transitario en Laignere me ha ayudado a desempeñar con eficiencia y de forma resolutive las tareas relacionadas con el transporte internacional de los equipos fabricados en mi actual empresa.*

*Actualmente ocupo un puesto en East Europe, empresa andaluza del sector del frío industrial, en el puesto de Area Manager.*

**Alumna de la 5ª Edición del Curso Transitario**



## REQUISITOS

### Conocimientos preferentes

- Grado/Máster
- Ciclo formativo superior de comercio internacional
- Emprendedores del sector
- Formación transitaria/logística

### Idioma

Inglés B1.

### Entrevista

Entrevista de acceso sobre el sector transitario, estas se celebrarán en el mes de febrero y se realizarán en inglés, nivel B1.

## CURSO

### Fecha Inicio

2 de marzo de 2022.

### Fecha Fin

27 de abril 2022.

### Entrega de diploma y cóctel de clausura

Jueves 28 de abril del 2022 a las 18:30 h.

### Diploma

Diploma acreditativo de participación en el curso expedido por Lamaignere, una empresa referente en el sector con más de 110 años de experiencia.

## DATOS

- ✓ El curso será de carácter presencial y tendrá una duración de 60 horas que se impartirán a lo largo de 8 semanas.
- ✓ Visitas formativas a entidades relacionadas con el sector con una duración de 8 horas.
- ✓ Clases: lunes y miércoles (primera semana clases miércoles y jueves).
- ✓ Horario: de 15:30 a 19:00 horas (Los días de Masterclass las clases finalizarán a las 20:30 h.
- ✓ Los derechos de matrícula y participación en el curso son de 600 euros (Este importe será destinado a los diferentes proyectos de la obra social de la Fundación Lamaignere).

## PROGRAMA DE EMPLEO

Se le ofrecerá orientación laboral a cada uno de los perfiles formados desde el inicio hasta la finalización del curso y un seguimiento posterior al mismo:

En este seguimiento se les instará a renovar su C.V. orientándolo por competencias.

- Se creará una ficha de consulta para su contratación con los elementos más destacados de su C.V.
- Se tendrán en cuenta sus habilidades sociales. Estos "jóvenes con talento" deberán ser un referente y aportar valor en aquellas empresas del sector logístico y transitario en las que sean contratados por lo que, de una forma muy personalizada, se estudiará cada petición de empresa para su contratación.

- La conexión entre oferta y demanda se realizará también de una forma muy personalizada:

- ◇ Uso de herramientas actuales, como son las RRSS.
- ◇ Publicación en diarios digitales específicos de nuestro sector.
- ◇ Uso de nuestra web de empresa, Lamaignere Cargo, y de la web de La Fundación Lamaignere.
- ◇ Participación en ferias de empleo.
- ◇ Networking con asociaciones del sector.
- ◇ Difusión de nuestro programa de empleo entre nuestros proveedores y clientes amigos.
- ◇ Contacto con asesores de empresas del sector.

## BECAS INTERNACIONALES

Una vez realizado el curso se becará a un mínimo de un alumno por curso.

La beca consistirá en 3 meses de prácticas formativas en las oficinas de Laignere en España y 6 meses en países extranjeros en los que Laignere tenga sede o desarrolle alguna actividad comercial si la situación actual lo permite.

Los alumnos en prácticas recibirán una dotación económica durante su permanencia en el país extranjero que sufragará los costes de viaje, y una aportación mensual para atender parte de los gastos de manutención y alojamiento.

## FORMA DE PAGO

Transferencia bancaria a la C/C  
n° IBAN: **ES78 0182 2419 58 0201633629**, de BBVA.

Pago dividido en 2 partes:

- 1º Pago desde el día 15 de febrero hasta el 1 de marzo de 2022.
- 2º pago en la primera quincena del mes de abril.

Rogamos envíen el justificante de la transferencia a la dirección de email: [fundacion@laignere.org](mailto:fundacion@laignere.org) para confirmar la inscripción y reservar la plaza.

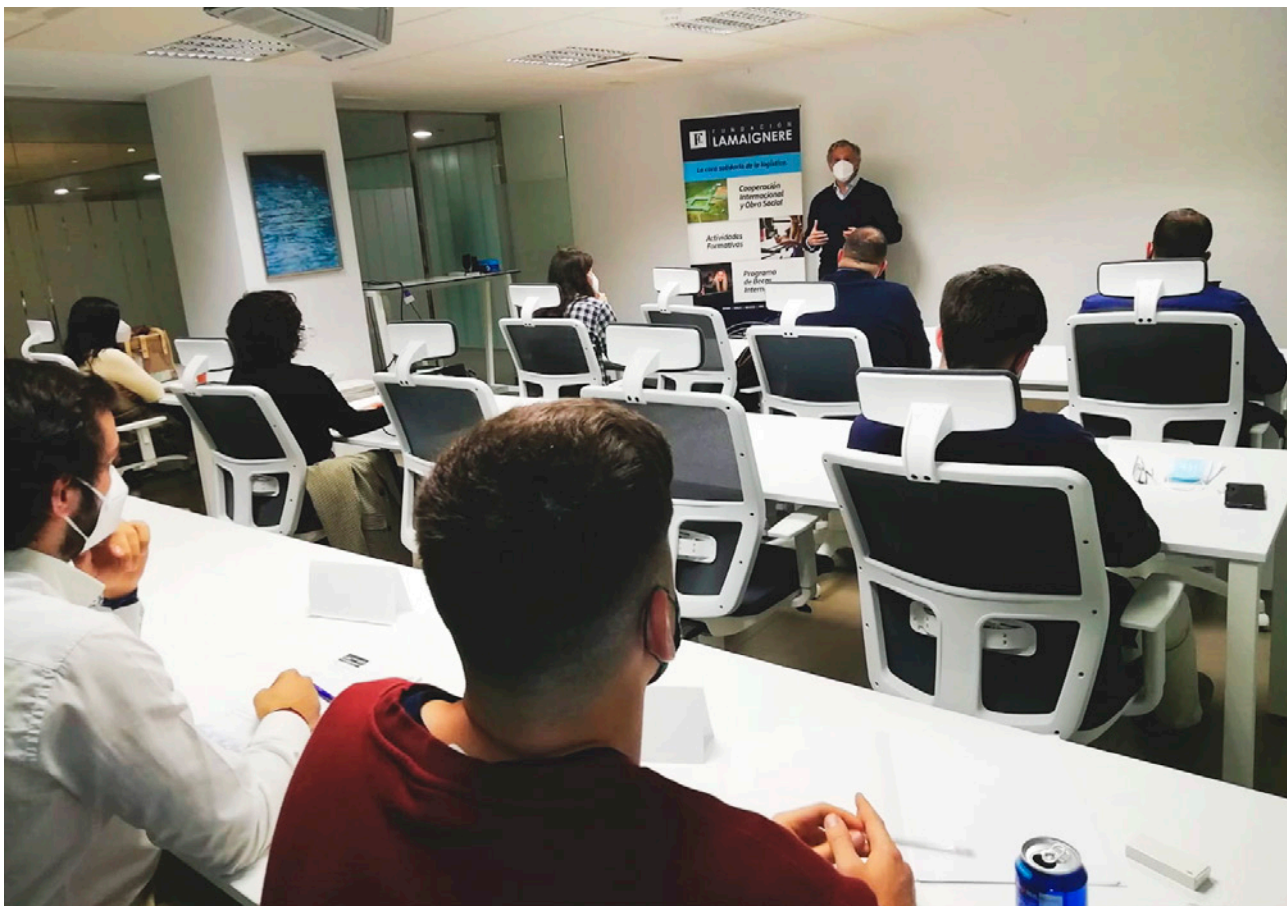

La cancelación de la inscripción podrá efectuarse hasta 48 horas antes del comienzo del curso para conseguir la devolución del ingreso. Fundación Laignere se reserva el derecho de anular el curso por no cubrir el número mínimo de plazas. En cualquier caso, los alumnos estarán informados de cualquier hecho.

 FUNDACIÓN  
LAMAIGNERE

